Журналистика **9 класс**

Время выполнения заданий – 240 минут
Максимальное количество баллов – 100

Задание 1 (70 баллов)

Выберите одну из пяти предложенных тем и напишите эссе. Вы можете предложить собственный оригинальный заголовок для эссе, однако выбранная тема все равно должна быть указана в первой строчке вашей работы. При написании текста соблюдайте поля. Ширина полей на каждой странице на внешней стороне – 4 см.

ТЕМЫ ЭССЕ

1. Герой моего времени. Кто это? Что у него спросить?
2. Какой сценарий фильма о журналистике и журналистах я мог/ла бы предложить?
3. Репортаж из моей школы.
4. Журналистика и образование. Как они связаны?
5. О чем бы я написал/ла в своей авторской колонке.

Задание 2 (30 баллов)

Выберите одну из трёх предложенных фотографий. Сформулируйте реальный информационный повод, который мог бы быть проиллюстрирован выбранной фотографией. Напишите новостную заметку, полно и точно освещающую это событие. Ваш материал должен сопровождаться заголовком. Заметка должна состоять из 8-10 предложений и отвечать на вопросы «кто?», «что?», «где?», «когда?», «как?», «почему?». При написании текста соблюдайте поля. Ширина полей на каждой странице на внешней стороне – 4 см.

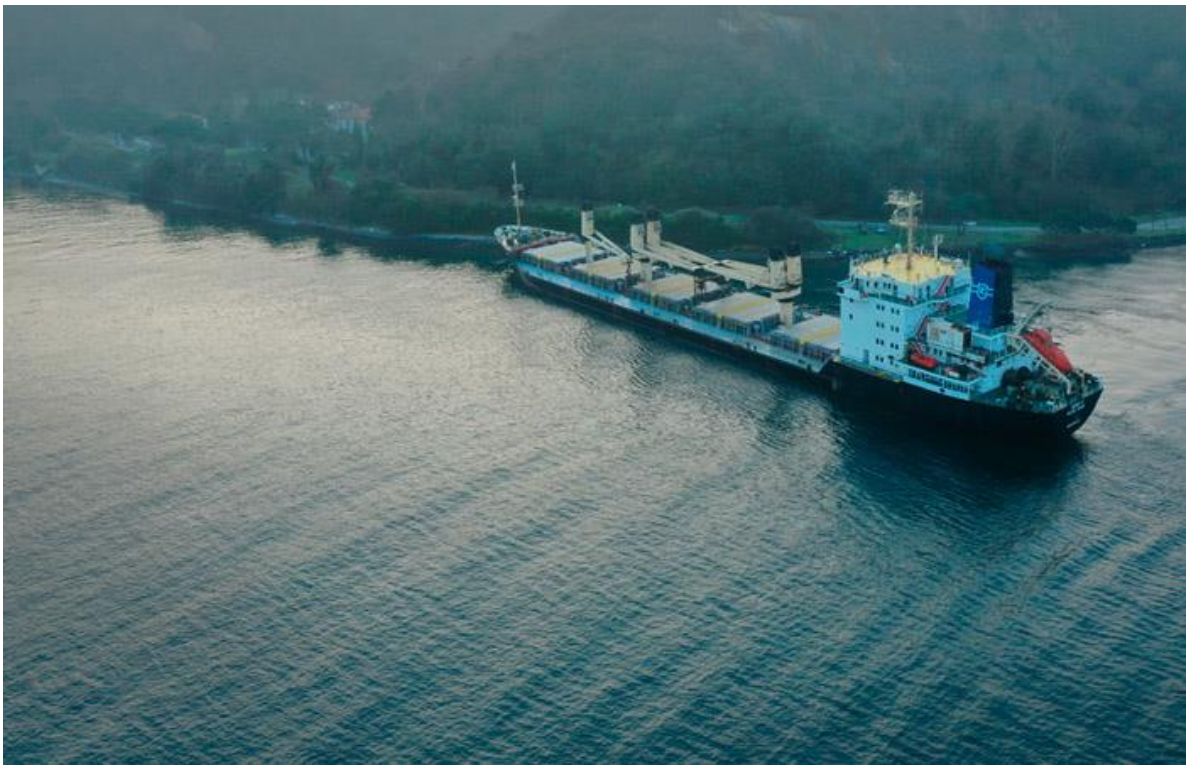

Вид на пролив Босфор после того, как грузовое судно село на мель в Стамбуле.
INRERFAX.RU
Фото: Oguz Yeter/Anadolu Agency via Getty Images

Кадр из фильма "Чебурашка"
Централ Партнершип

Распространение ОРВИ и гриппа в России
Фото: Александр Петросян, Коммерсантъ